



ΕΛΛΗΝΙΚΗ ΔΗΜΟΚΡΑΤΙΑ

ΠΟΛΥΤΕΧΝΕΙΟ ΚΡΗΤΗΣ

Τμήμα Αρχιτεκτόνων Μηχανικών

Γ ρ α μ μ α τ ε ί α

Ελ. Βενιζέλου 127 – 73100 Χανιά

ΤΗΛ: 28210-37102-4 FAX: 28210-37381

e-mail: secretary_arch@tuc.gr, www.arch.tuc.gr

ΚΑΤΑΤΑΚΤΗΡΙΕΣ ΕΞΕΤΑΣΕΙΣ 2010
ΑΡΧΙΤΕΚΤΟΝΙΚΟΣ ΣΧΕΔΙΑΣΜΟΣ

ΠΡΟΣΦΩΝΗΣΗ ΘΕΜΑΤΟΣ

Δίδεται ένα μικρό αστικό οικόπεδο κάπου στην πόλη των Χανίων (βλ. σχ. 1,2,3) με εμβαδόν περίπου 100 m², όπου ο ιδιοκτήτης σκέπτεται να αναθέσει σ' ένα νεαρό αρχιτέκτονα να σχεδιάσει μια μικρή κατοικία, περίπου 40 m², για να στεγάσει ένα νέο φοιτητή της αρχιτεκτονικής.

Είναι απαραίτητο να προβλεφθούν: ~~χώρος ύπνου, χώρος μαγειρέματος και φαγητού, χώρος εργασίας – μελέτης, χώρος υγιεινής και δυνατότητα να μπορεί να φιλοξενήσει φίλους.~~ Επίσης, θα πρέπει να προβλεφθεί η δυνατότητα υπαίθριας και ημιυπαίθριας διαβίωσης. Πρέπει να ληφθούν υπόψη η υπάρχουσα βλάστηση στο οικόπεδο, οι προσανατολισμοί και τα γύρω κτήρια.

Ζητούνται κατόψεις σε κλίμακα 1:50, όπου θα περιλαμβάνουν τη διάταξη των εσωτερικών λειτουργιών και των υπαίθριων χώρων στο σύνολο του οικοπέδου, δύο τομές σε κλίμακα 1:50, όλες οι απαραίτητες όψεις σε κλίμακα 1:50 και κάποια προοπτική απόδοση κατά την κρίση του υποψηφίου. Επιθυμητό είναι να παραδοθούν σκίτσα και ό,τι άλλα στοιχεία επιθυμεί ο υποψήφιος ώστε η λύση του να είναι κατανοητή. Εάν υπάρξει ένα επεξηγηματικό κείμενο, αυτό θα πρέπει να είναι συνοπτικό και να εκφράζει το σκεπτικό του σχεδιασμού.

Καλή επιτυχία

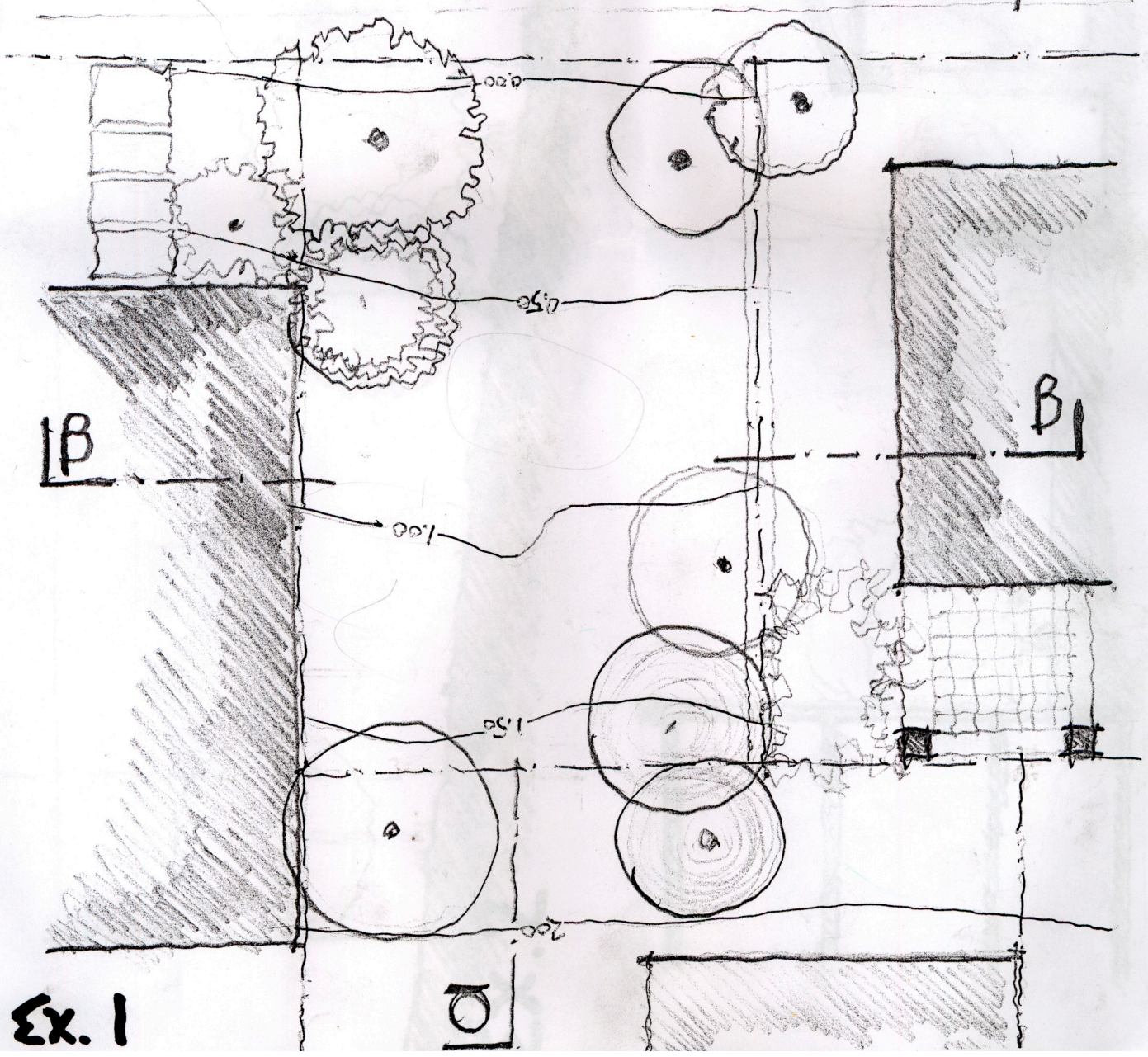
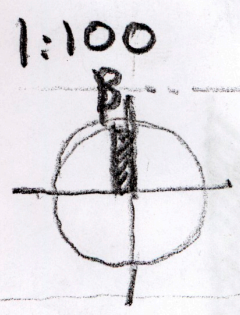
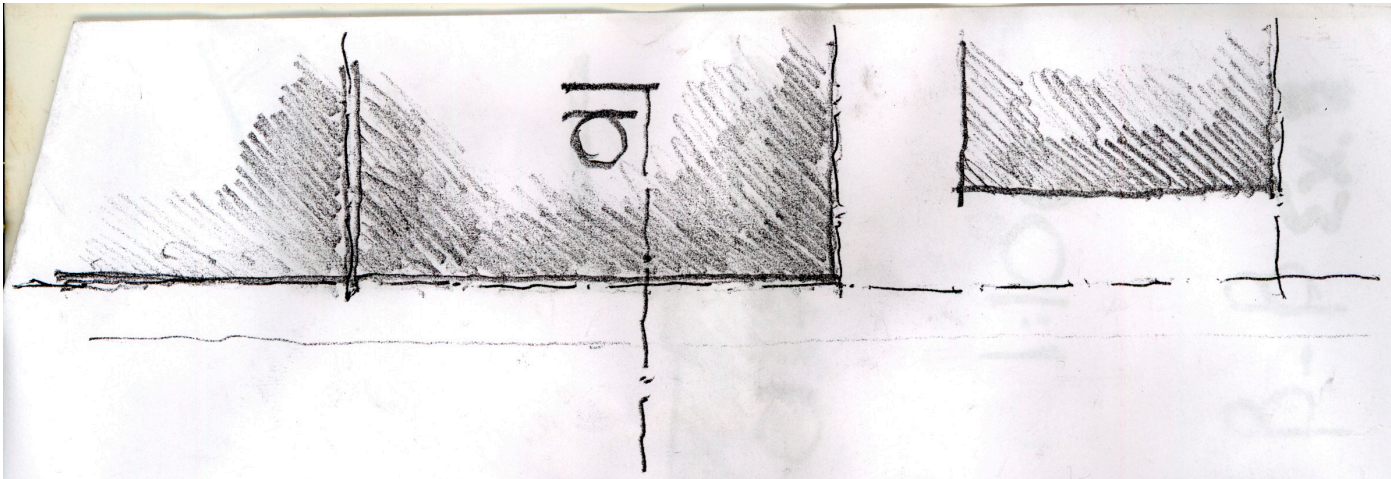

Ex. 1

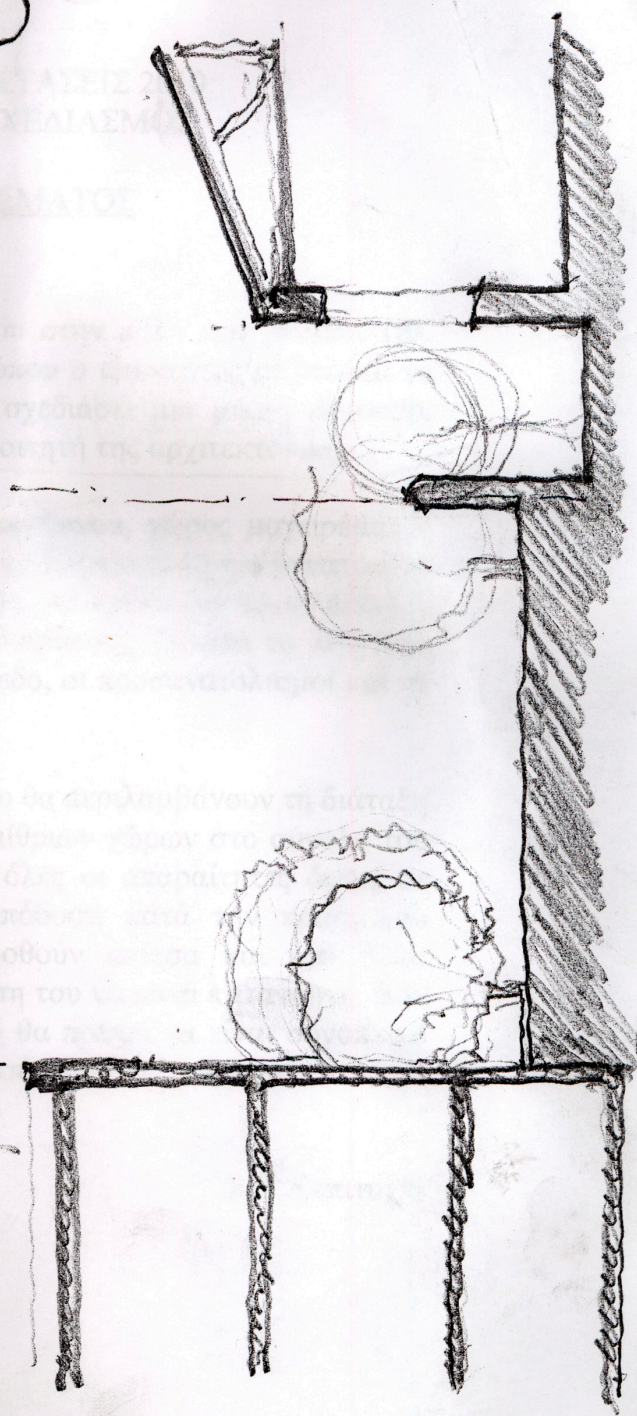
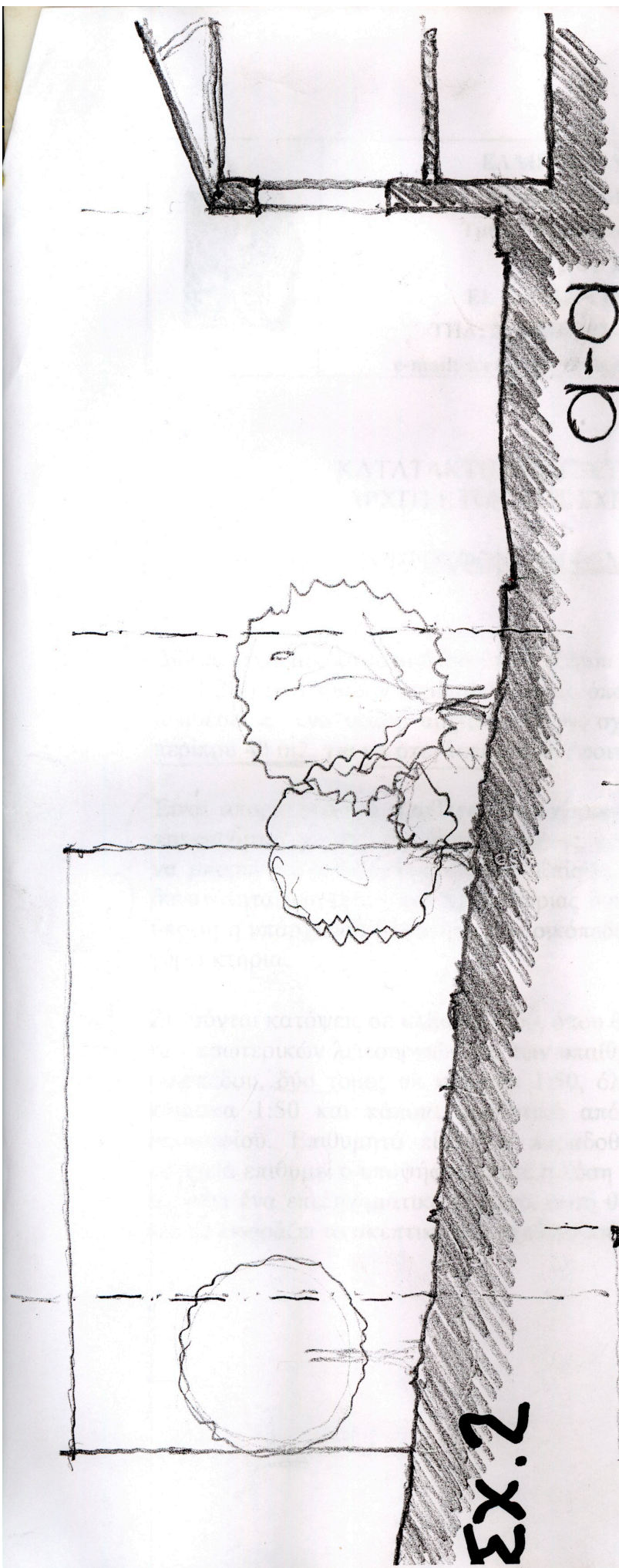

1:100

B-B Ex. 3